



ESCUELA DE  
EDUCACIÓN Y  
NEURODESARROLLO

ESCUELA DE  
SALUD MENTAL  
ADULTOS

**CURSO CERTIFICADO**

# Certificación en Escala Wechsler de Inteligencia para Adultos, cuarta edición (WAIS-IV)

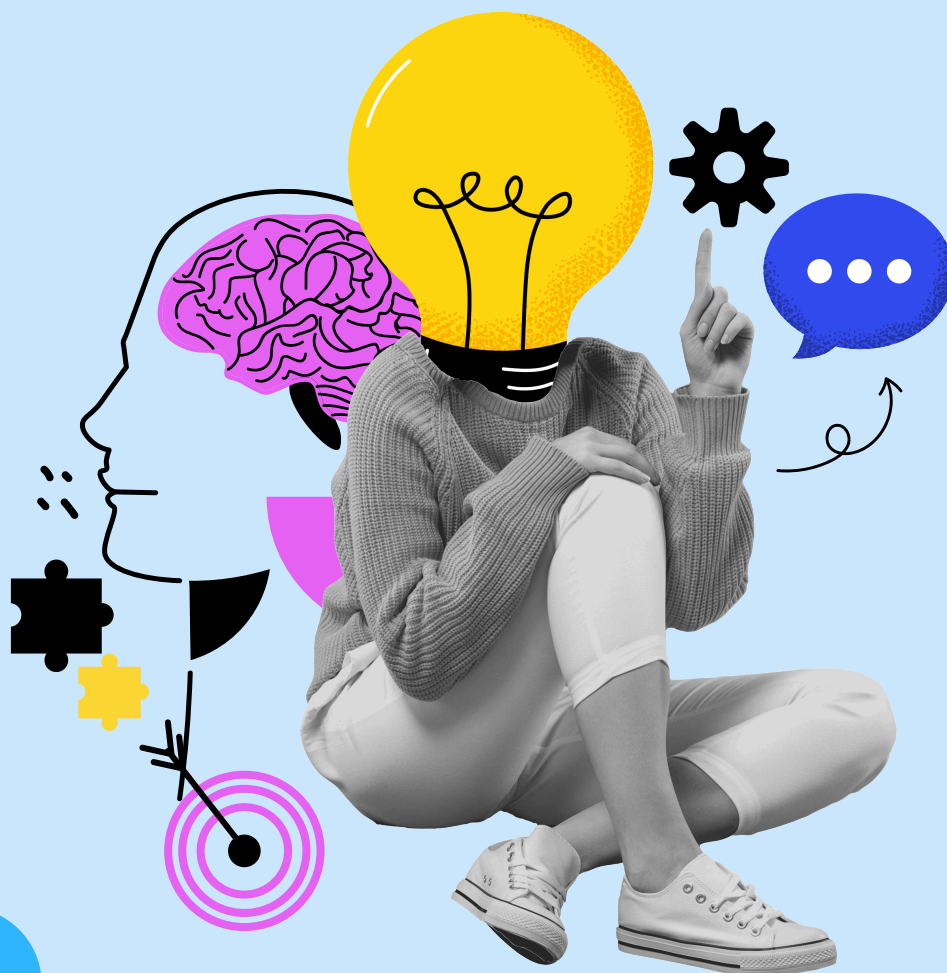

**Inicio:**  
16 de Abril



**Modalidad:**  
Online / en vivo



**Duración:**  
24 Hrs



## Descripción del programa

**El WAIS-IV versión chilena es una adaptación de la Escala Wechsler de Inteligencia para Adultos IV específicamente diseñada para la población de Chile, tomando en cuenta las características culturales y lingüísticas del país.** Este instrumento evalúa la inteligencia de personas de 16 a 90 años mediante subpruebas que miden la comprensión verbal, el razonamiento perceptivo, la memoria de trabajo y la velocidad de procesamiento. La versión chilena del WAIS-IV ha sido validada y estandarizada con una muestra representativa de la población chilena, lo que asegura la relevancia y precisión de sus resultados en el contexto local. Al igual que la versión original, esta herramienta es fundamental para el diagnóstico de trastornos neuropsicológicos, la planificación de intervenciones terapéuticas y educativas, y la toma de decisiones en ámbitos clínicos y profesionales, ofreciendo una evaluación integral del funcionamiento intelectual del individuo.

En este curso podrás aprender los fundamentos teóricos y prácticos para la administración, corrección e interpretación de la Escala Wechsler de Inteligencia para Adultos, Cuarta edición, versión chilena, junto con revisión de casos reales y ejemplos de redacción de informes. **El curso abarca la administración de las 15 subpruebas del test, el cálculo del CIT, de los índices principales, el perfil de fortalezas y debilidades, el análisis de procedimiento y las observaciones de proceso. Además, se abarcarán aspectos tales como la utilización de los datos de WAIS-IV en el diagnóstico de trastornos de desarrollo intelectual, así como también en Necesidades Educativas Especiales (NEE) y su uso en población adulta.**



ESCUELA DE  
**EDUCACIÓN Y  
NEURODESARROLLO**

ESCUELA DE  
**SALUD MENTAL  
ADULTOS**

## Objetivo General:

Aprender a administrar, puntuar e interpretar la prueba de WAIS-IV tanto en un contexto psicoeducativo como clínico.

## Objetivos Específicos:

- Aprender a calcular el CIT y su correcta interpretación.
- Aprender a calcular los índices principales (ICV, IRP, IVP e IMT), su interpretación, análisis y sugerencias para intervenir.
- Realizar un análisis de fortalezas y debilidades, como también análisis de procedimiento y observaciones de procesos
- Adquirir las competencias para redactar reportes de resultados de forma precisa.





ESCUELA DE  
**EDUCACIÓN Y  
NEURODESARROLLO**

ESCUELA DE  
**SALUD MENTAL  
ADULTOS**



## Día 1



Jueves 16 de Abril, de 18:00 a 22:00 horas.



### Contenidos:

- Introducción al constructo de inteligencia.
- Teoría Cattell-Horn-Carroll (CHC).
- Modelo cognitivo.
- Efecto Flynn.
- Presentación de WAIS-IV.
- Guías generales de administración.
- Lineamientos generales de administración.
- Pasos para completar el Protocolo de Registro.



## Día 2



Martes 21 de Abril, de 18:00 a 22:00 horas.



### Contenidos:

- Administración de las 10 primeras subpruebas.
- Calculo del Coeficiente Intelectual Total (CIT).
- Calculo de los Índices Principales.



ESCUELA DE  
**EDUCACIÓN Y  
NEURODESARROLLO**

ESCUELA DE  
**SALUD MENTAL  
ADULTOS**



## Día 3



Miércoles 22 de Abril, de 18:00 a 22:00 horas.



### Contenidos:

- Administración de pruebas complementarias.
- Procesos de sustitución y prorrateo.
- Revisión de caso I.



## Día 4



Jueves 23 de Abril, de 18:00 a 22:00 horas.



### Contenidos:

- Interpretación de Coeficiente Intelectual Total (CIT).
- Interpretación de Índice de Comprensión Verbal (ICV).
- Interpretación de Índice de Razonamiento Perceptual (IRP).
- Interpretación de Índice de Memoria de Trabajo (IMT).
- Interpretación de Índice de Velocidad de Procesamiento (IVP).
- Revisión de caso II.



ESCUELA DE  
**EDUCACIÓN Y  
NEURODESARROLLO**

ESCUELA DE  
**SALUD MENTAL  
ADULTOS**



## Día 5



Martes 28 de Abril, de 18:00 a 22:00 horas.



### Contenidos:

- Análisis de fortalezas y debilidades.
- Análisis de procedimiento.
- Revisión de caso III.
- Elaboración de Resultados.



## Día 6



Miércoles 29 de Abril, de 18:00 a 22:00 horas.



### Contenidos:

- Evaluación de población infanto-juvenil con WAIS-IV.
- Evaluación de población adulta con WAIS-IV.
- Evaluación de personas mayores con WAIS-IV.
- Revisión de caso IV.



ESCUELA DE  
**EDUCACIÓN Y  
NEURODESARROLLO**

ESCUELA DE  
**SALUD MENTAL  
ADULTOS**



**Inicio:**  
16 de Abril



**Modalidad:**  
Online / en vivo



**Duración:**  
24 hrs

**Mg. Ps. Hermann Thomas Ehrenfeld**  
**Docente**



- Psicólogo de la Pontificia Universidad Católica de Chile.
- Magíster en Psicología en la Universidad de Montreal, Canadá.
- Diplomados en Neuropsicología Infantil en la Universidad Católica y en Rehabilitación Neuropsicológica del Adulto en la Universidad Diego Portales.
- Docente en ADIPA de WISC-V, WAIS-IV, ABAS-II y otros cursos de relacionados con evaluación neuropsicológica.

**¡Inscríbete ahora!**

**COMPRA AQUÍ**  
EL CURSO

